



**REGISTRO FOTOGRÁFICO  
PROGRAMA DE MANTENIMIENTO DE EDIFICIOS ESCOLARES PÚBLICOS**

PRA-FOR-123  
Versión 1

Ministerio de Educación  
G U A T E M A L A

SITUACIÓN DEFICIENCIAS DETERMINADAS

PREVIO

DURANTE

POSTERIOR

DEPARTAMENTO:	San Marcos	MUNICIPIO:	San Rafael Pie de la Cuesta
NOMBRE DEL ESTABLECIMIENTO:	Escuela Oficial de Parvulos anexa a EORM	DIRECCIÓN DEL ESTABLECIMIENTO:	Caserío El Nance
CÓDIGO DEL ESTABLECIMIENTO:	12-11-3274-42	FECHA:	29/11/2024



Foto1: Sustitución de lámina, por lámina troquelada aluzinc calibre 26, sustitución de estructura de soporte de metal por metal, se realiza la desinstalación de la estructura portante y lamina existente en mal estado,



Foto 2: Avance de trabajo de sustitución de estructura de soporte de metal por metal, colocación de las primera tijeras de estructura portante para techado del patio del establecimiento.



Foto 3: Reparación de muro perimetral de block, realización de soleras e hileras de block para reforzar el muro perimetral



Foto 4: inicio de colocación de ducto en pasillo del establecimiento para la Reparación de sistema eléctrico



Foto 5: inicio de clolcación de ducto en aulas del establecimiento para la Reparación de sistema eléctrico

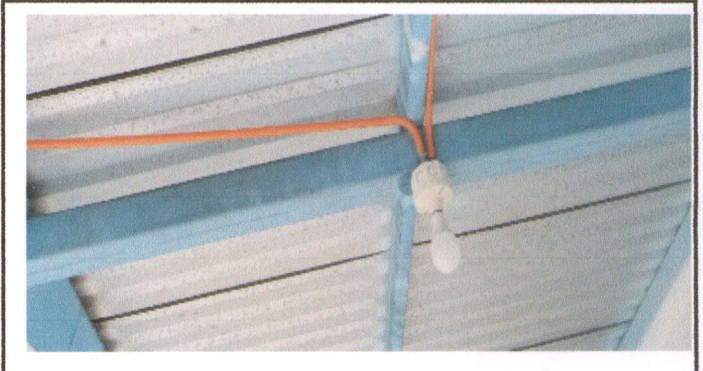

Foto 6: inicio de colocación de la instalación de Portón de Metal de Ingreso al establecimiento.

Observación: Si es necesario se pueden agregar hojas adicionales y actualizar el registro en las hojas.

  
Firma y sello del Presidente de la OPF

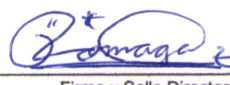

  
Firma y Sello Director Centro Educativo Público





**REGISTRO FOTOGRÁFICO  
PROGRAMA DE MANTENIMIENTO DE EDIFICIOS ESCOLARES PÚBLICOS**

PRA-FOR-123  
Versión 1

Ministerio de Educación  
Guatemala

SITUACIÓN DEFICIENCIAS DETERMINADAS

PREVIO

DURANTE

POSTERIOR

DEPARTAMENTO:	San Marcos	MUNICIPIO:	San Rafael Pie de la Cuesta
NOMBRE DEL ESTABLECIMIENTO:	Escuela Oficial de Párvulos anexa a EORM	DIRECCIÓN DEL ESTABLECIMIENTO:	Caserío El Nance
CÓDIGO DEL ESTABLECIMIENTO:	12-11-3274-42	FECHA:	29/11/2024



Foto 7: Sustrucción de pila de cemento de dos lavaderos recepción en el establecimiento para la colocación en el lugar asignado



Foto 8: avance en el Repello y alisado en muro del perímetro del establecimiento



Foto 9: trabajo avanzado del Cernido en muro perimetral parte de enfrente del establecimiento.

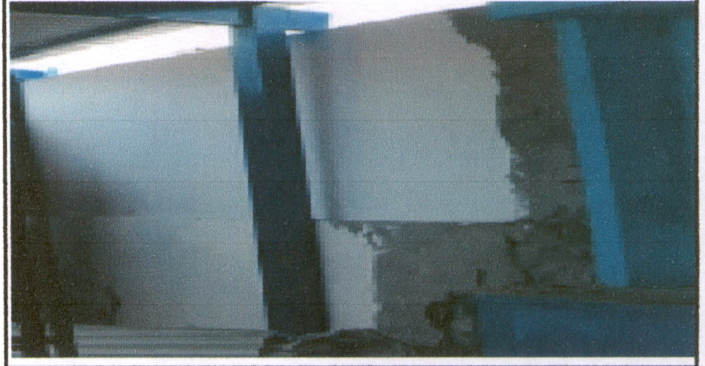

Observación: Si es necesario se pueden agregar hojas adicionales y actualizar el número de hojas.

Firma y sello del Presidente de la OPF

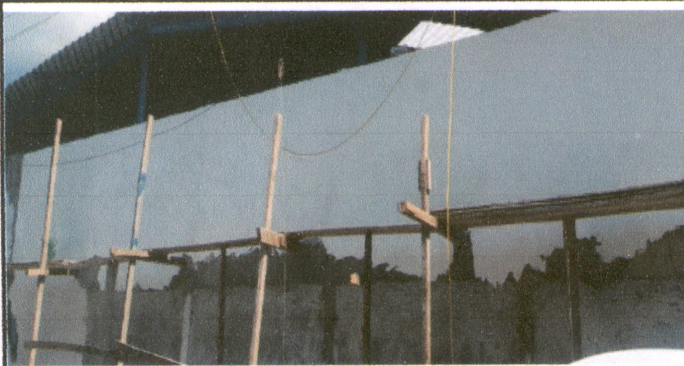
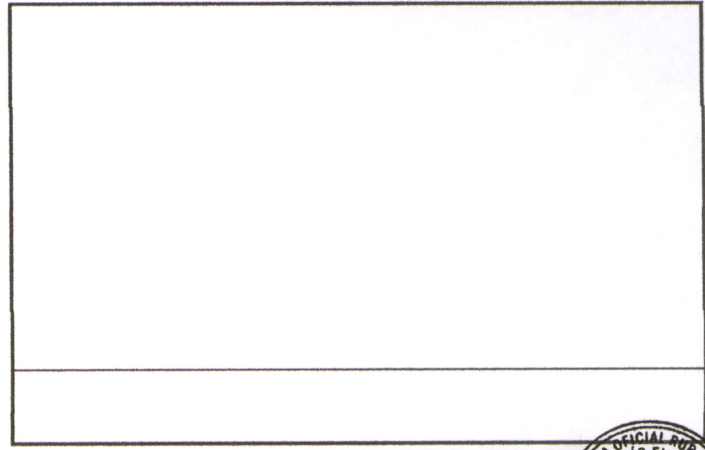
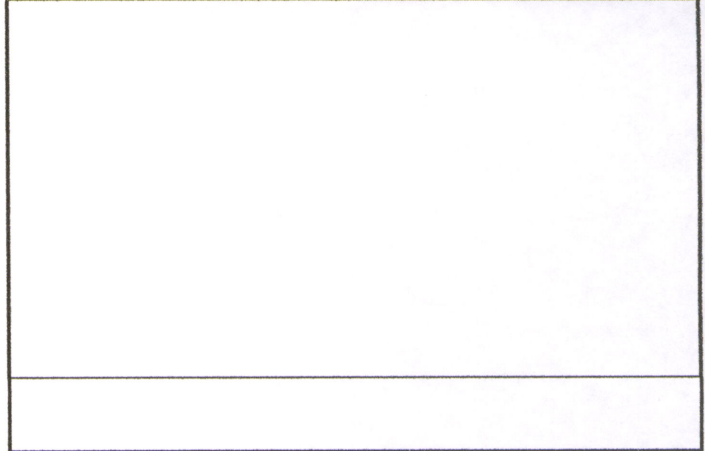

Firma y Sello Director Centro Educativo Público

